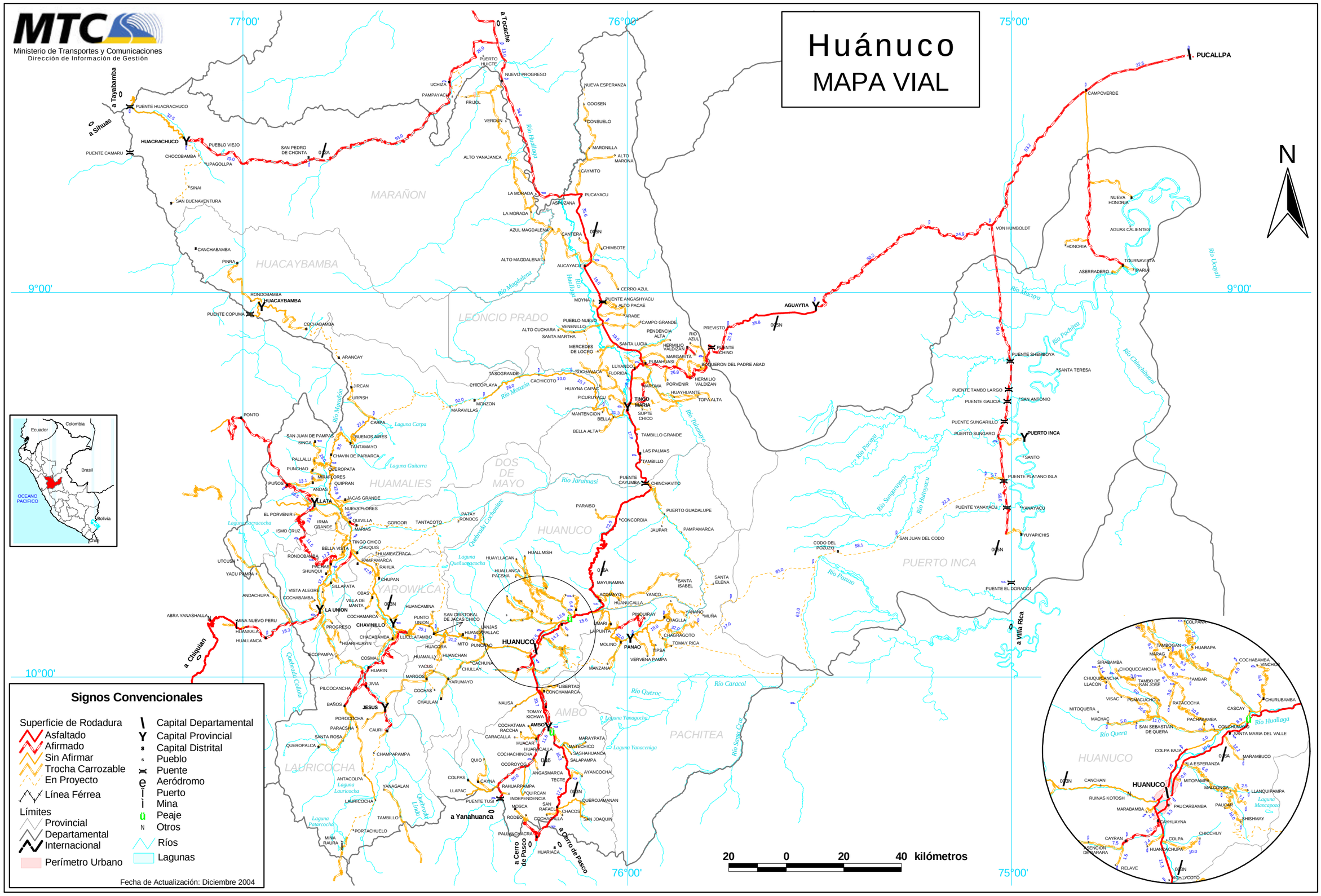
MTC
Ministerio de Transportes y Comunicaciones
Dirección de Información de Gestión
Huánuco
MAPA VIAL
77°00'
76°00'
75°00'
9°00'
10°00'
N
a Tocache
a Tayabamba
a Silhuas
a Chiquian
a Yanahuanca
a Cerro de Pasco
a Villa Rica
PUCALLPA
PUERTO HUICTE
NUEVO PROGRESO
UCHIZA
PAMPAYACU
FRIJOL
VERDUN
ALTO YANAJANCA
NUEVA ESPERANZA
GOOSEN
CONSUELO
MARONILLA
ALTO MARONA
CAYMITO
PUCAYACU
LA MORADA
ASPUZANA
AZUL MAGDALENA
CANTERA
CHIMBOTE
ALTO MAGDALENA
AUCAYACU
CERRO AZUL
MOYNA
PUENTE ANGASHYACU
ALTO PACAE
ARABE
CAMPO GRANDE
PENDENCIA ALTA
HERMILIO VALDIZAN
MARGARITA
PUMAHUASI
BOQUERON DEL PADRE ABAD
PREVISTO
PUENTE CHINO
RIO AZUL
AGUAYTIA
VON HUMBOLDT
CAMPOVERDE
NUEVA HONORIA
AGUAS CALIENTES
HONORIA
TOURNAVISTA
ASERRADERO
IPARIA
PUENTE SHEMBOYA
SANTA TERESA
PUENTE TAMBO LARGO
PUENTE GALICIA
SAN ANTONIO
PUENTE SUNGARILLO
PUERTO SUNGARO
PUERTO INCA
SANTO
PUENTE PLATANO ISLA
PUENTE YANAYACU
YANAYACU
YUYAPICHIS
PUENTE EL DORADO
SAN JUAN DEL CODO
CODO DEL POZUZO
PUERTO GUADALUPE
JAUPAR
PAMPAMARCA
CONCORDIA
PARAISO
PUENTE CAYUMBA
CHINCHAVITO
TINGO MARIA
SUPTE CHICO
TAMBILLO GRANDE
LAS PALMAS
TAMBILLO
HUANUCO
LA UNION
CHAVINILLO
JESUS
AMBO
PANAO
LAURICOCHA
YAROWILCA
HUAMALIES
DOS DE MAYO
MARAÑON
HUACAYBAMBA
LEONCIO PRADO
PUERTO INCA
PACHITEA
Río Huallaga
Río Marañón
Río Monzón
Río Tulumayo
Río Pachitea
Río Mayro
Río Pozuzo
Río Sungaruyacu
Río Huitoyacu
Río Ucayali
Río Chanchamayo
Río Tarahuasi
Río Queroc
Río Caracol
Río Santa Cruz
Río Magdalena
Laguna Carpa
Laguna Guitarra
Laguna Sacracocha
Laguna Queñuacocha
Laguna Lauricocha
Laguna Patarcocha
Laguna Yanagocha
Laguna Yanaceniga
Laguna Mancapozo
Quebrada Cochanitec
Quebrada Coillor
Quebrada Linda
Ecuador
Colombia
Brasil
Bolivia
Chile
OCEANO PACIFICO
20 0 20 40 kilómetros
Signos Convencionales
Superficie de Rodadura
Asfaltado
Afirmado
Sin Afirmar
Trocha Carrozable
En Proyecto
Línea Férrea
Límites
Provincial
Departamental
Internacional
Perímetro Urbano
Capital Departamental
Capital Provincial
Capital Distrital
Pueblo
Puente
Aeródromo
Puerto
Mina
Peaje
Otros
Ríos
Lagunas
Fecha de Actualización: Diciembre 2004